

www.blindenwerk-koblenz.de

Gemeinsam in die Zukunft!

Unser Handwerk steht für Qualität, Langlebigkeit
und Nachhaltigkeit. – Überzeugen Sie sich selbst!



Polytec 
Blindenwerk
gemeinnützige GmbH

Im Verbund der Rhein-Mosel-Werkstatt gemeinnützige GmbH

Entdecken Sie die Vielfalt und Qualität unserer Produkte:

Arbeitshandschuhe	30 – 31
Autopflege	11
Besen	18 – 19, 23 – 26
Bienenhotels	39
Bürsten	14 – 15
Computerpflege	10 – 11
Exklusiv-Programm „Ziegenhaar“	4 – 7
Fege-Sets	20 – 21
FegeFix®II	23 – 26
Fußmatten	22 – 23
Handfeger	17
Haushaltstücher	8 – 9, 13
Heimtextilien	32 – 33
Kinderprogramm	34 – 38
Körperpflege	32 – 33
Kunststoffprogramm	14 – 15
Möbelpflege	9
Pinsel	29
Schaufeln, Schneeschieber	28 – 29
Schwämme	8, 13
Socken	23, 30
Tonis Anfängsel	39
Wischer, Schrubber	16

Wir freuen uns auf Ihre Bestellungen!

Telefon: (0261) 20 172-212
E-Mail: info.bw@rmw-koblenz.de

Alle Artikel in diesem Katalog sind Blindenwaren, außer mit (Z) gekennzeichnete Artikel (Zusatzware, keine Blindenware).

Alle Maßangaben und Gewichte sind ca. Angaben. Druckfehler und Farbabweichungen möglich.

Alle Preise verstehen sich in EUR zzgl. 7 % MwSt. und zzgl. Versandkosten.

Ohne Dekoration / Abbildungen ggf. ähnlich.

Katalog 2025



Vorteile beim Kauf unserer staatlich anerkannten Blindenwaren ...

... für Privatkunden:

- Die reduzierte Mehrwertsteuer von 7 %
- Unsere Spendenquittungen werden vom Finanzamt anerkannt.

... für Gewerbetunden:

- Sie können 50 % der von uns ausgewiesenen Lohnleistung auf Ihre **Ausgleichsabgabe** anrechnen. (Detaillierte Informationen siehe Seite 27)



Blindenarbeit hat Tradition – seit über 100 Jahren!

Unsere Blindenwerkstatt wurde 1910 in Koblenz gegründet und 1950 als **gemeinnütziger Verein** eingetragen.

Seit 2001 firmieren wir unter der Bezeichnung **„Blindenwerk-Polytec gemeinnützige GmbH“** und sind ein Tochterunternehmen der „Rhein-Mosel-Werkstatt für behinderte Menschen gGmbH“ unter der Trägerschaft von:

- Caritasverband Koblenz e. V.
- Evangelischer Kirchenkreis Koblenz KdÖR
- Lebenshilfe Koblenz e. V.
- Lebenshilfe Neuwied-Andernach e. V.

Seit 2002 dürfen wir die Bezeichnung **„Staatlich anerkannte Blindenwerkstatt“** führen. Auch sind wir im „Verzeichnis der anerkannten Werkstätten für behinderte Menschen“ gelistet.

Produkte, die in unserer Blindenwerkstatt hergestellt werden sind mit einem Gütesiegel gekennzeichnet. Ausschließlich staatlich anerkannte Blindenwerkstätten sind vom Gesetzgeber dazu befugt, Blindenware herzustellen.

Wir sind zum Ausstellen von Spendenquittungen berechtigt!

Weicher geht's nicht!

1 Möbelabstauber

Dieser Möbelabstauber hat Klasse: Formvollendetes Design, stilvoller Besatz mit extravaganter Schnitt. Ein must-have für jeden, der seine Möbel schonend pflegen möchte.

Holzkörper Buche lackiert, zeichnet sich durch seine besondere „S-Form“ aus, reines Ziegenhaar
3-farbig, Borstenlänge 5,5 cm
Länge 30 cm

Art.-Nr. 2368 **41,00**

1



Wir verarbeiten ausschließlich **100 % naturreines**, nicht nachgefärbtes Ziegenhaar von lebenden Ziegen!



Handarbeit – Qualität pur!

Unsere Blindenwaren überzeugen durch hochwertige Materialien. Unsere Naturborsten, wie z. B. Ziegenhaar und Rosshaar, sind nicht eingefärbt. Im Vergleich zu industriell gefertigten Produkten, sind unsere Blindenwaren durch ihre **enorme Langlebigkeit** daher günstiger.



Für die Herstellung unserer Besen und Bürstenwaren verarbeiten wir ausschließlich **Buchen- und Eschenholz aus nachhaltiger Forstwirtschaft (FSC/PEFC)**. Diese beiden Harthölzer sind ideal für Besenkörper,



Handfeger und Werkzeugstiele. Eschenholz ist zudem beständig gegen Pilz- und Insektenbefall sowie unempfindlich gegen schwach säure- oder schwach laugenhaltige Flüssigkeiten.

Der Holzzuschnitt erfolgt vor Ort, die für die Weiterverarbeitung benötigte Energie wird von unserem Lieferanten größtenteils selbst erzeugt. Kurze Vertriebswege, effektive Nutzung, sparsamer Umgang mit Energie – **Engagement für Natur und Umwelt!**

Wir fertigen für Sie auch nach Wunsch! Gerne erstellen wir Ihnen bei Abnahme größerer Mengen ein individuelles Angebot!

Sprechen Sie uns an, wir beraten Sie gerne!



2

Nachhaltigkeitserklärung auf Anfrage:
info.bw@rmw-koblenz.de



Unsere sehbehinderten und blinden Mitarbeiter ziehen das Ziegenhaar von Hand ein.

Ziegenhaar – Gönnen Sie sich den Luxus!

Ziegenhaar ist in seiner Beschaffenheit besonders weich, antistatisch und sehr gut staubbindend. Eine einzigartige Optik erhalten die Produkte durch die individuell gestaltete Mehrfarbigkeit.

2 Babybürste

Das anschmiegsame Ziegenhaar ist für Babybürsten hervorragend geeignet. Es streichelt geradezu über die zarte Haut des Babyköpfchens. Gut zu wissen: **Handeingezogenes Ziegenhaar kann bei Bedarf problemlos mit einem milden Shampoo gewaschen werden.**

Holzkörper Buche, gewachst, sehr weiches reines Ziegenhaar, mehrfarbig, Borstenlänge 2,5 cm, Länge 16 cm

Art.-Nr. 2376 **30,00**

3 Parkett-Laminatbesen

Der Parkettbesen aus mehrfarbigem Ziegenhaar mit Rosshaarkranz gleitet sanft über Ihren Holz- und Laminatboden. Seine gute Staubbinding gewährleistet zügiges Fegen ohne Schmutzpartikel zu verlieren.

Holzkörper Buche mahagonifarbig lackiert mit Metall-Innengewinde, 140 cm Stiel mit Metall-Außengewinde, reines Ziegenhaar, 2-farbig, mit Rosshaarkranz, Borstenlänge 6,5 cm, Breite 29 cm

Art.-Nr. 2199 **86,00**



3

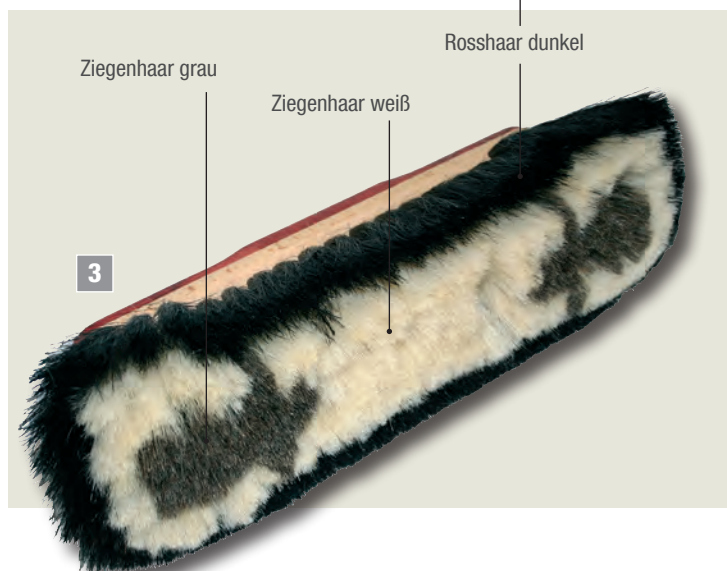

Ziegenhaar grau

Ziegenhaar weiß

Rosshaar dunkel

3



Samtweiches Ziegenhaar – Ein Traum



1

1 Staubwedel

Ein wunderschöner Staubwedel in einzigartiger Optik! Die individuelle Gestaltung des Besatzes mit dem mehrfarbigen Ziegenhaar macht dieses Produkt zu einem Unikat. Nicht nur schön anzusehen sondern auch spürbar weich, antistatisch und sehr gut staubbindend. Seine Pilzkopfform entfernt feinsten Staub an allen schwer zugänglichen Stellen.

Holzkörper Buche gewachst, reines Ziegenhaar, 3-farbig, mit 80 cm Stiel, Borstenlänge 6,5 cm
Der Stiel ist gerade oder schräg aufsteckbar.

Art.-Nr. 2362 **37,00**

3 Wiener Wandbesen – Die Nr. 1 unter den Ziegenhaarprodukten!

Der perfekte Staubfänger für Wand und Decke. Auch Spinnweben haben keine Chance. Am besten die Wandhalterung direkt befestigen, dann haben Sie den Wiener Wandbesen griffbereit und er bleibt wie er ist: wunderschön!

Elegante abgerundete Form, Holzkörper Buche gewachst mit Metall-Innengewinde, 140 cm Stiel mit Metall-Außengewinde. Reines Ziegenhaar, 3-farbig, Borstenlänge 6,5 cm, Breite 40 cm

Art.-Nr. 2243 **170,00**

2 Halter für Wiener Wandbesen

Buchen-Echtholz, gewachst
 Art.-Nr. 6004

19,00

2

3

Der Wiener Wandbesen blickt auf eine lange Tradition zurück und eignet sich besonders gut für Stuckdecken! Auch findet man ihn in Museen, Kirchen, herrschaftlichen Gebäuden, etc.





Ziegenhaar-Möbelpinsel sind sehr effizient beim Entstauben von kleinformatigem Mobiliar, antiken Verzierungen und Wohnaccessoires.



4 Möbelpinsel Uno

Ziegenhaar-Möbelpinsel sind sehr effizient beim Entstauben von kleinformatigem Mobiliar, antiken Verzierungen und Wohnaccessoires.

Holzkörper Buche gewachst, reines Ziegenhaar, 3-farbig, Borstenlänge 6 cm, Länge 24 cm

Art.-Nr. 2364 **21,00**

5 Möbelpinsel Duo

Der Clou: Der Duo-Pinsel mit einem Besatz aus mehrfarbigem Ziegenhaar und unifarbenem Rosshaar. Die Rosshaarborsten sind widerstandsfähiger und eignen sich besonders für das Säubern von Verzierungen.

Holzkörper Buche gewachst, eine Seite reines Ziegenhaar, 3-farbig, eine Seite festes Rosshaar, Borstenlänge 6 cm, Länge 30 cm

Art.-Nr. 2363 **37,00**

6 Nostalgie-Staubpinsel

mit zeitlosem Retroflair. Der gedrechselte Stiel aus Buchenholz liegt angenehm in der Hand und sein geringes Gewicht macht ihn zum perfekten Möbelabstauber. Ein handlicher Staubpinsel für Bilder, Lampen, etc. Auch im High-Tech-Ambiente stets gerne zu Diensten.

Holzkörper Buche gewachst und gedrechselt, mit Stiel, reines Ziegenhaar, 3-farbig, Borstenlänge 6 cm, Länge 34 cm

Art.-Nr. 2367 **35,00**



7 Tischhandfeger

Krümel werden von diesem Tischbesen geradezu magisch angezogen. Er ist schnell zur Hand und mit seiner reizvollen Mahagoni-Lackierung ein stilvolles und praktisches Accessoire bei Tisch.

Holzkörper Buche mahagonifarbig lackiert, Borstenlänge 5,5 cm, reines Ziegenhaar, weiß, Länge 24 cm

Art.-Nr. 2242 **27,00**

Bei mir hat der



► **Schrubber** siehe
Seiten 15 und 16

- 1 Bodentuch glatt gewebt**
100 % Baumwolle, waschbar bis 60°
Größe 50 x 80 cm Art.-Nr. 3642 **13,00**
- 2 Bodentuch mit Waffelmuster**
100 % Baumwolle, waschbar bis 60°
Größe 50 x 80 cm Art.-Nr. 3647 **13,00**

- 3 Schwammtuch (Z)**
100 % Viskose, genoppt,
verschiedene Farben,
in der Komfortgröße 21 x 18 cm
Art.-Nr. 7124A **6,00**

Schwamm drüber!



► **Topfschwamm**
siehe Seite 13

- 4 Schulschwamm (Z)**
Kunstschwamm,
Format 16 x 11 x 6 cm
Art.-Nr. 7129 **6,00**

- 5 Tafelschwamm (Z)**
Viskose halbrund,
Format 20 x 8 x 5,cm
Art.-Nr. 7128 **11,00**

- 6 Microfasertuch**
Glatte Flächen streifenfrei
sauberhalten! Ohne Reinigungs-
mittel, ohne Nachpolieren.
Hochwertiges, sehr langlebiges
Microfasertuch.

- Größe 40 x 30 cm,
in den Farben:
dunkelblau Art.-Nr. 3661 **20,00**
gelb (ohne Abb.) Art.-Nr. 3663 **20,00**
weiß (ohne Abb.) Art.-Nr. 3660 **20,00**
magenta-rot (ohne Abb.) Art.-Nr. 3663 **20,00**



Staub keine Chance!



7 Spinnenkopf
 mit Stiel 140 cm, Kopf 14 x 10 cm
 Besatz Fibre (o. Abb.) Art.-Nr. 2360 **35,00**
 Besatz Rosshaar dunkel Art.-Nr. 2361 **55,00**



Stiel 2-teilig, Gesamtlänge 140 cm



8 Staub- und Poliertuch
 Baumwolle gerauht, waschbar bis 60°
 Größe 35 x 40 cm, gelb-kariert Art.-Nr. 3631 **11,00**

9 Heizkörperbürste (Z)
 gedreht, gebogen, Länge 48 cm
 Besatz Rosshaar dunkel Art.-Nr. 7022 **16,00**

10 Heizkörperbürste
 gedreht, flexibel, Länge 130 cm
 Besatz Rosshaar dunkel Art.-Nr. 7003 **24,00**

11 Schrankbesen
 2-teilig, Länge 140 cm
 Besatz Rosshaar dunkel Art.-Nr. 2356 **51,00**

1 Computer-Reinigungsset „Basic“

- 1 Stück Tastaturbürste, Holzkörper Buche, Besatz Rosshaar hell, 12 cm
 - 1 Stück Microfasertuch, gelb
 - 1 Flasche Bildschirmreinigungsspray (Z) ohne Treibgas, umweltfreundlich, 125 ml
- Art.-Nr. 3321A **49,00**

2 Computer-Reinigungsset „Extra“

- 1 Stück Tastaturbürste, Holzkörper Buche, Besatz Rosshaar hell, 12 cm
 - 1 Stück Computerpinsel, Holzkörper Buche, Besatz Rosshaar dunkel, 13 cm
 - 1 Stück Microfasertuch, dunkelblau
 - 1 Stück Spenderbox Computer-Reinigungstücher (Z) Vliestücher feucht, fusselfrei 100 St.
- Art.-Nr. 3320 **68,00**

3 Computer-Reinigungsset „Extra Plus“

- Wie Reinigungsset „Extra“, zusätzlich mit einer Flasche Bildschirmreinigungsspray (Z)
- Art.-Nr. 3329 **86,00**

Bildschirmreinigungsspray (Z)

Flasche ohne Treibgas, umweltfreundlich, 125 ml

Art.-Nr. 7001 **15,00**

Computerpinsel

Holzkörper Buche, Besatz Rosshaar dunkel, 13 cm

Art.-Nr. 2800 **27,00**

Tastaturbürste

Holzkörper Buche, Besatz Rosshaar hell, 12 cm

Art.-Nr. 2801 **23,00**

Spenderbox Computer-Reinigungstücher (Z)

Vliestücher feucht, fusselfrei, 100 Stück

Art.-Nr. 7034 **18,00**

Microfasertuch siehe Seite 8



Da glänzt der Lack!

3 Fensterleder mit Chamois-Stempel (Z)

Leder, in den Größen:

33 x 48 cm, mittel	Art.-Nr. 7120	23,00
39 x 58 cm, groß	Art.-Nr. 7121	31,00
46 x 64 cm, ganzes Fell	Art.-Nr. 7122	36,00

4 Kotflügelbürste

Holzkörper Buche, doppelt gebogen, Länge 46 cm,

Besatz Fibre	Art.-Nr. 2458	43,00
Besatz Nylon (o. Abb.)	Art.-Nr. 2460	34,00
Besatz Union (o. Abb.)	Art.-Nr. 2461	33,00



Auf die richtige Pflege
kommt es an!



Ans Gemüse – fertig – los!



1 Gemüsepinsel
naturbelassener
Holzknauf Buche,
Besatz Fibre,
Borstenlänge 3 cm,
Gesamtlänge 9 cm
Art.-Nr. 2306
19,00

2 Gemüsebürste
Holzkörper Buche,
abgerundet,
Besatz Union
und Fibre,
Breite 18 cm
Art.-Nr. 2305
26,00



► **Heimtextilien**
siehe Seiten 30-31

3 Essschürze
mit Klettverschluss, saugfähig,
Frottee, waschbar bis 60°,
Größe 50 x 70 cm, in den Farben
Dunkelblau Art.-Nr. 5877 **43,00**
Weiß (o. Abb.) Art.-Nr. 5880 **43,00**

4 Wäscheklammern
Kunststoff, im Plastikbeutel,
verschiedene Farben, Beutel à 50 Stück
Art.-Nr. 2354 **15,00**

* Auf Anfrage mit Leinensack und
mit individuellem Aufdruck.

5 Topfschwamm (Z)
mit Polyester-Vliesseite, Polyurethan
Größe 15 x 8 x 4,5 cm
Art.-Nr. 7130 **7,00**

6 Microfasertuch (Abb. Seite 8)
Glatte Flächen streifenfrei sauberhalten!
Ohne Reinigungsmittel, ohne Nachpolieren.
Hochwertiges, sehr langlebiges Microfasertuch.
Größe 40 x 30 cm, in den Farben:
blau (ohne Abb.) Art.-Nr. 3661 **20,00**
gelb (ohne Abb.) Art.-Nr. 3663 **20,00**
weiß (ohne Abb.) Art.-Nr. 3660 **20,00**
magenta-rot
(ohne Abb.) Art.-Nr. 3664 **20,00**

7 Geschirrtuch
100 % Baumwolle, farbecht, waschbar bis 60°
Größe 50 x 85 cm, in den Ausführungen:
rot-kariert Art.-Nr. 3610K **13,00**
blau-kariert Art.-Nr. 3611K **13,00**

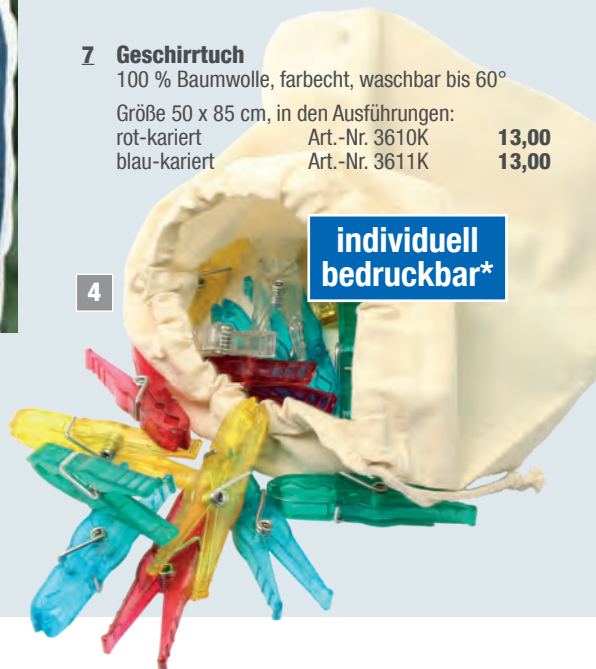

**individuell
bedruckbar***



8

8 Grubenhandtuch

100 % Baumwolle, farbecht, waschbar bis 60°
Größe 50 x 80 cm, blau-kariert

Art.-Nr. 3606

16,00

Abwaschtuch

100 % Baumwolle, Größe 40 x 40 cm

- 9** glatt gewebt
- 10** Waffelmuster, dünn
- 11** Waffelmuster, dick

Art.-Nr. 3601

10,00

Art.-Nr. 3600

10,00

Art.-Nr. 3602

10,00

12 Gläser Tuch (wie Abb. 7)

50 % Leinen, 50 % Baumwolle, farbecht, waschbar bis 60°
Größe 50 x 70 cm, in den Ausführungen:

- rot-kariert
- blau-kariert

Art.-Nr. 3620

16,00

Art.-Nr. 3621

16,00

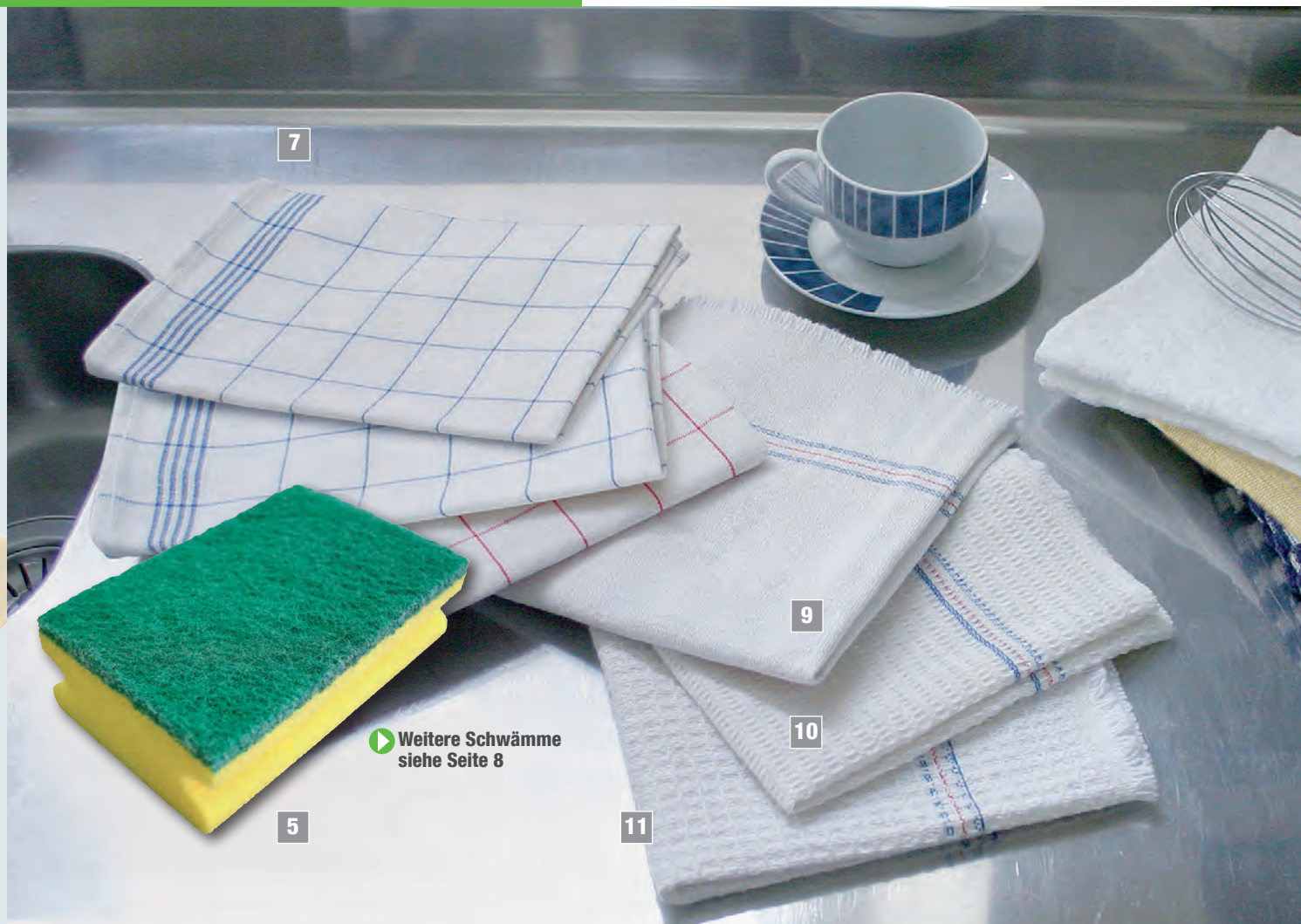

7

9

10

11

5

▶ Weitere Schwämme
siehe Seite 8

Hier hilft man gerne beim Abwasch!



- 1 Spülbürste, runder Kopf**
Kunststoff, weiß, Länge 21 cm
- | | | |
|------------------------|---------------|--------------|
| Besatz Nylon (o. Abb.) | Art.-Nr. 2323 | 18,00 |
| Besatz Fibre | Art.-Nr. 2322 | 18,00 |
- 2 Spülbürste, eckiger Kopf**
Kunststoff, weiß, Länge 25 cm
- | | | |
|------------------------|---------------|--------------|
| Besatz Nylon (o. Abb.) | Art.-Nr. 2321 | 18,00 |
| Besatz Fibre | Art.-Nr. 2320 | 18,00 |

▶ **Geschirrtücher**
siehe Seite 13



- 3 Eckenbürste**
Kunststoffkörper, Breite 27 cm
- | | | |
|---------------------------|---------------|--------------|
| Besatz in Fibre | Art.-Nr. 2480 | 29,00 |
| Besatz in Union (o. Abb.) | Art.-Nr. 2481 | 29,00 |
| Besatz in Nylon (o. Abb.) | Art.-Nr. 2482 | 29,00 |

- 4 Eckenbürste, groß**
Kunststoffkörper, Breite 37 cm
- | | | |
|---------------------------|---------------|--------------|
| Besatz in Fibre (o. Abb.) | Art.-Nr. 2483 | 30,00 |
| Besatz in Union | Art.-Nr. 2484 | 30,00 |
| Besatz in Nylon (o. Abb.) | Art.-Nr. 2485 | 30,00 |

- 5 Abseifbürste spitz-rund**
Kunststoffkörper, Breite 23 cm
- | | | |
|---------------------------|---------------|--------------|
| Besatz in Fibre | Art.-Nr. 2300 | 29,00 |
| Besatz in Union (o. Abb.) | Art.-Nr. 2301 | 34,00 |
| Besatz in Nylon (o. Abb.) | Art.-Nr. 2303 | 30,00 |

- 6 Abseifbürste S-Form**
Kunststoffkörper, Breite 22 cm
- | | | |
|---------------------------|---------------|--------------|
| Besatz in Fibre (o. Abb.) | Art.-Nr. 2310 | 30,00 |
| Besatz in Union (o. Abb.) | Art.-Nr. 2311 | 30,00 |
| Besatz in Nylon | Art.-Nr. 2313 | 30,00 |



7 Handwaschbürste (Z)
Kunststoffkörper 2-seitig, 9 cm
Besatz Nylon
Art.-Nr. 7413 **7,00**

▶ **Weitere Handwaschbürsten
siehe Seite 33**



8 Wischer/Schrubber (Z)
PP-Kunststoff weiß, ohne Stiel,
Besatz PBT transparent,
Breite 40 cm
Art.-Nr. 7356 **43,00**

9 Wasserschieber (Z)
PP-Kunststoff weiß,
zweilippig, ohne Stiel,
Zellkautschuk schwarz
Breite 40 cm
Art.-Nr. 7357 **31,00**
Breite 60 cm (o. Abb.)
Art.-Nr. 7358 **56,00**

10 Glasfiberstiel (Z)
passend für Artikel 7356 bis 7358
Ø 25 mm mit Überwurfmutter,
Länge 145 cm
Art.-Nr. 7371 **41,00**

11 Kehrgarniturenset (Z)
PP-Kunststoff weiß,
Kehrschaufel und
Handfeger
Besatz PBT blau geschlitzt,
Länge 35 cm
Art.-Nr. 7363 **36,00**

▶ **Weitere
Handfeger
und Kehrschaufeln
siehe
Seiten
16-17**



Das bisschen
Haushalt ...!

▶ **Weitere Wischer
siehe Seite 16**

▶ **Bodentücher
siehe Seite 8**

▶ **Weitere Schrubber
siehe Seite 16**

Toller Wischer – Klare Sache!



▶ **Arbeitshandschuhe**
siehe Seiten 30-31

1 Fensterwischer Profi (Z)
schwarze Gummilippe, Stahl, rostfrei,
Breite 35 cm Art.-Nr. 7064 **26,00**



▶ **Bodentücher**
siehe Seite 8

2 Wasserschieber (Z)
Aluminiumkörper, inkl. Stielhalter Ø 24 mm,
doppelte kräftige Gummilippe
Breite 35 cm Art.-Nr. 7061 **22,00**
Breite 45 cm (o. Abb.) Art.-Nr. 7062 **26,00**
Breite 60 cm (o. Abb.) Art.-Nr. 7063 **36,00**

3 Schrubber
Holzkörper Esche natur, mit Stielloch, Ø 24 mm,
Breite 29 cm:
Besatz Fibre (o. Abb.) Art.-Nr. 2700 **30,00**
Besatz Nylon (o. Abb.) Art.-Nr. 2710 **30,00**
Besatz Union (o. Abb.) Art.-Nr. 2704 **30,00**

Breite 40 cm:
Besatz Fibre (o. Abb.) Art.-Nr. 2702 **34,00**
Besatz Nylon (o. Abb.) Art.-Nr. 2712 **34,00**
Besatz Union Art.-Nr. 2714 **34,00**

▶ **Stiele und Stielhalter** siehe Seite 18



4 Kehrschaufel Kunststoff (Z)
mit Gummilippe, bruchfest,
verschiedene Farben, 21 x 20 cm
Art.-Nr. 7040 **7,00**

5 Kehrschaufel Metall (Z)
mit Gummilippe, lackiert,
verschiedene Farben,
23 x 20 cm
Art.-Nr. 7041 **13,00**

6 Kehrschaufel Metall (Z)
mit Holzstiel 20 cm und Aufhängeöse,
verzinkt, 23 x 18 cm
Art.-Nr. 7042 **15,00**

7 Schrubber mit Bart
Holzkörper Esche natur, mit Stielloch,
Ø 24 mm, Breite 22 cm,
Besatz Fibre Art.-Nr. 2720 **30,00**
Besatz Union Art.-Nr. 2721 **30,00**
Besatz Nylon Art.-Nr. 2723 **30,00**

▶ Handfeger für Kinder
siehe Seite 35

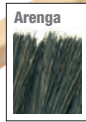

Schnell zur Hand!



Für unsere Handfeger verarbeiten wir die beiden Harthölzer Buchen- und Eschenholz aus nachhaltiger Forstwirtschaft (FSC/PEFC). Eschenholz ist zudem beständig gegen Pilz- und Insektenbefall sowie unempfindlich gegen schwach säure- oder schwach laugenhaltige Flüssigkeiten.

In Bad und WC alles o.k.

8 WC-Bürste

Kunststoff weiß,
ohne Ständer, Höhe 40 cm

Besatz Fibre (o. Abb.) Art.-Nr. 2400 **23,00**

Besatz Nylon, weiß Art.-Nr. 2401 **23,00**

Besatz Nylon,
schwarz (o. Abb.) Art.-Nr. 2404 **23,00**

Besatz Nylon,
schwarz-weiß (o. Abb.) Art.-Nr. 2406 **23,00**

9 WC-Bürstenständer (Z)

Kunststoff weiß mit schwarzem Boden,
Höhe 22 cm

Art.-Nr. 7028 **10,00**

10 WC-Bürste mit WC-Bürstenständer (Z)

Kunststoff weiß, mit Ständer weiß
und schwarzem Boden,
Höhe 45 cm

Besatz Fibre (o. Abb.) Art.-Nr. 2402 **28,00**

Besatz Nylon, weiß Art.-Nr. 2403 **28,00**

Besatz Nylon, schwarz
(o. Abb.) Art.-Nr. 2405 **28,00**

Besatz Nylon,
schwarz-weiß (o. Abb.) Art.-Nr. 2407 **28,00**

Arengahandfeger

Arenga ist die Blattfaser einer Zuckerpalme aus den Feuchtgebieten Südostasiens. Unsere Arengahandfeger sind für trockene, feuchte oder ölige Flächen geeignet.

Holzkörper Esche natur, Borstenlänge 7,5 cm

11 langer Stiel, 46 cm Art.-Nr. 2232 **22,00**

12 mit Deckel, 30 cm Art.-Nr. 2230 **17,00**

Kokoshandfeger

Die Pflanzenfaser der Kokosnuss ist besonders leicht, elastisch und bruchfest. Unsere Handfeger mit Kokosbesatz sind ideal für trockene und glatte Flächen im Innenbereich.

Holzkörper Esche natur, Borstenlänge 7,5 cm

13 langer Stiel, 46 cm Art.-Nr. 2222 **21,00**

14 mit Deckel, 30 cm Art.-Nr. 2220 **17,00**

Rosshaarhandfeger

Rosshaar ist eine besonders hochwertige Naturborste und wird aus den Mähnen und Schweifhaaren südamerikanischer Pferde gewonnen. Unsere Rosshaarhandfeger sind besonders gut geeignet für feinen Staub auf glatten Flächen im Innenbereich.

Holzkörper Esche natur, Borstenlänge 6 cm

15 langer Stiel, 46 cm
(ohne Abb.) Art.-Nr. 2203 **25,00**

16 mit Deckel, 30 cm Art.-Nr. 2201 **22,00**

17 Rosshaarhandfeger mit Deckel mahagoni-farbig lackiert

Holzkörper Buche natur, Länge 30 cm,
Borstenlänge 6 cm

Art.-Nr. 2200 **29,00**

▶ Unser Bürstensortiment mit Kunststoffkörpern finden Sie auf den Seiten 14 und 15

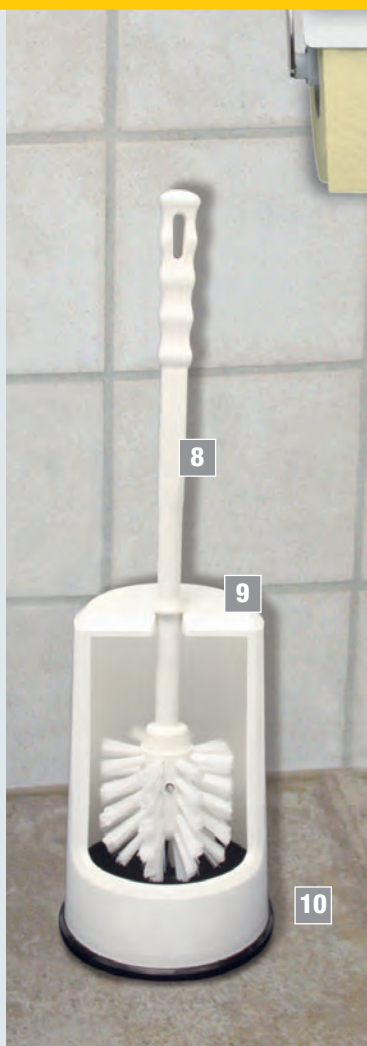

Die Spezialisten fürs Grobe!

Piassavabesen

Die robuste Naturvariante zum Elastonbesen (sehr stabil)

3



► FegeFix// „NATUR“
siehe Seite 25

Elastonbesen (Kunststofffaser)

Eignet sich besonders bei schlechter Witterung.

6

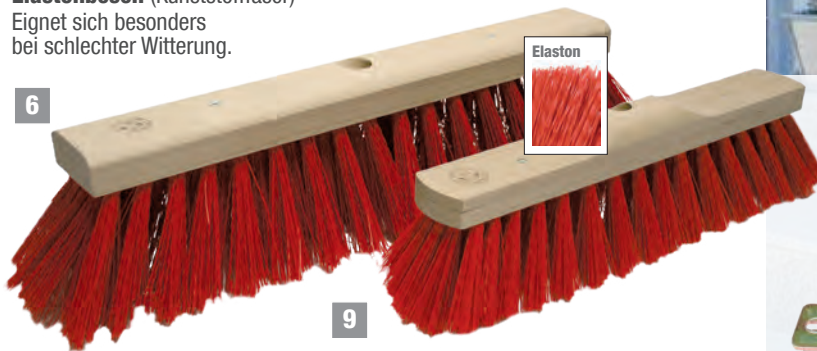

► FegeFix// „ROBUST“
siehe Seite 23



14

13

5

Die idealen Besen für draußen:

Piassavabesen

Holzkörper Esche natur, Borstenlänge 10 cm

mit Stielloch Ø 24 mm

1	Breite 40 cm (o. Abb.)	Art.-Nr. 2081	34,00
2	Breite 50 cm (o. Abb.)	Art.-Nr. 2082	40,00

inkl. Stielhalter Ø 28 mm

3	Breite 60 cm	Art.-Nr. 2093	62,00
4	Breite 80 cm (o. Abb.)	Art.-Nr. 2094	83,00

Elastonbesen „Extra stark“

Holzkörper Esche natur, Borstenlänge 10 cm, Elaston gewellt, rot:

mit Stielloch Ø 24 mm

5	Breite 40 cm	Art.-Nr. 2061	34,00
6	Breite 50 cm	Art.-Nr. 2062	41,00

inkl. Stielhalter Ø 28 mm

7	Breite 60 cm (o. Abb.)	Art.-Nr. 2073	64,00
8	Breite 80 cm (o. Abb.)	Art.-Nr. 2074	126,00

Elastonbesen „Leichtes Holz“

Holzkörper Esche natur, Borstenlänge 7,5 cm, Elaston gewellt, rot:

mit Stielloch Ø 24 mm

9	Breite 40 cm	Art.-Nr. 2041	31,00
10	Breite 50 cm (o. Abb.)	Art.-Nr. 2042	39,00

inkl. Stielhalter Ø 28 mm

11	Breite 60 cm (o. Abb.)	Art.-Nr. 2053	71,00
12	Breite 80 cm (o. Abb.)	Art.-Nr. 2054	86,00

Stiele und Stielhalter

13 Stahl-Stielhalter (Z)

galvanisch verzinkt, sehr stabil, inkl. Befestigungsschraube, für Holzstiele Ø 28 mm

Art.-Nr. 7401VK **17,00**

14 Hartholz-Stiel für Besen mit Stielloch, Wischer, Schrubber, Wasserschieber (Z)

Ø 24 mm, 140 cm lang

Art.-Nr. 7050 **11,00**

15 Hartholz-Stiel für Besen mit Stielhalter (Z)

Ø 28 mm, 140 cm lang (o. Abb.)

Art.-Nr. 7051 **15,00**

Damit der Besenstiel auch richtig hält und Sie lange Freude an unseren Besen haben, liefern wir Ihnen die Stielhalter bereits mit passender Befestigungsschraube.



16

16 Reisstrohbesen (Z)

Dekorativer Besen, gebunden, 4-Naht, mit naturbelassenem Holzstiel, Gesamtlänge 140 cm

Art.-Nr. 7000 **21,00**

► Reisstrohbesen für Kinder siehe Seite 37

Der Besen für anspruchsvolle Böden!

Rosshaar ist eine besonders hochwertige Naturborste.

17 Rosshaarbesen für den feinen Staub mit Gewinde und Stiel

Holzkörper Buche, mahagonifarbig lackiert mit Metall-Innengewinde, 140 cm Stiel mit Metall-Außengewinde. Borstenlänge 6,5 cm, Breite 29 cm

Art.-Nr. 2000 **60,00**



Kinderleicht – fürs Feine
im Innenbereich



▶ Handfeger für Kinder
siehe Seite 35

▶ Kehrschaufeln
siehe Seite 16

17

Naturfaser-Besen für Werkstatt und Halle:

Arengabesen

Der Allrounder bei hartnäckiger Verschmutzung. Holzkörper Esche natur, Borstenlänge 7,5 cm:

mit Stielloch Ø 24 mm

- 18** Breite 40 cm (o. Abb.) Art.-Nr. 2121 **35,00**
- 19** Breite 50 cm Art.-Nr. 2122 **45,00**

inkl. Stielhalter Ø 28 mm

- 20** Breite 60 cm (o. Abb.) Art.-Nr. 2133 **64,00**
- 21** Breite 80 cm (o. Abb.) Art.-Nr. 2134 **89,00**

Kokosbesen

Besonders geeignet für trockene Böden. Holzkörper Esche natur, Borstenlänge 7,5 cm:

mit Stielloch Ø 24 mm

- 22** Breite 40 cm (o. Abb.) Art.-Nr. 2101 **31,00**
- 23** Breite 50 cm Art.-Nr. 2102 **40,00**

Kokosbesen

inkl. Stielhalter Ø 28 mm

- 24** Breite 60 cm (o. Abb.) Art.-Nr. 2113 **60,00**
- 25** Breite 80 cm (o. Abb.) Art.-Nr. 2114 **72,00**

Rosshaarbesen für glatte und trockene Flächen im Innenbereich:

Hochwertige Naturborste. Holzkörper Esche natur, Borstenlänge 6,5 cm,

mit Stielloch Ø 24 mm

- 26** Breite 40 cm (o. Abb.) Art.-Nr. 2002 **53,00**
- 27** Breite 50 cm Art.-Nr. 2003 **68,00**

inkl. Stielhalter Ø 28 mm

- 28** Breite 60 cm (o. Abb.) Art.-Nr. 2012 **89,00**
- 29** Breite 80 cm (o. Abb.) Art.-Nr. 2013 **113,00**

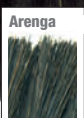

19



23



27



Duo Line XL Pink Line XL Green Line XL

Set für die „Großen“, bestehend aus:
Elastonbesen, mit Stiel leicht, 40 cm
Elaston-Handfeger, mit Deckel
Kehrschaufel verzinkt, mit Holzstiel

Die Produkte aller Sets
auf Seite 20 und 21 sind
auf Anfrage auch einzeln
erhältlich!

► info.bw@rmw-koblenz.de

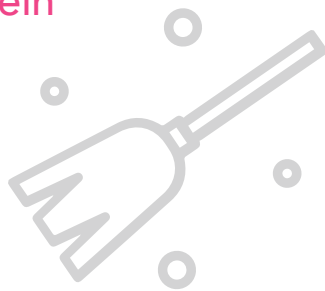

- 1 Fege-Set Duo Line XL**
- Elastonbesen pink/hellgrün,
mit Stiel leicht, 40 cm
- Elaston-Handfeger pink/hellgrün
mit Deckel
- Kehrschaufel verzinkt, mit Holzstiel Art.-Nr. 3337-XL **56,00**

- 2 Fege-Set Green Line XL**
- Elastonbesen hellgrün,
mit Stiel leicht, 40 cm
- Elaston-Handfeger hellgrün
mit Deckel
- Kehrschaufel verzinkt, mit Holzstiel Art.-Nr. 3335-XL **56,00**

- 3 Fege-Set Pink Line XL**
- Elastonbesen pink,
mit Stiel leicht, 40 cm
- Elaston-Handfeger pink mit Deckel
- Kehrschaufel verzinkt, mit Holzstiel Art.-Nr. 3336-XL **56,00**



4

Duo Line Mini Pink Line Mini Green Line Mini

Set für Kinder, bestehend aus:
Kinderbesen, mit Stiel
Kinder-Handfeger
Kehrschaufel Metall weiß
Kinderhandschuhe



5

Da machen wir mit!



6

4 Fege-Set Duo Line Mini

- Kinderbesen pink/hellgrün, mit Stiel
- Kinder-Handfeger pink/hellgrün
- Kehrschaufel Metall weiß
- Kinderhandschuhe grün

Art.-Nr. 3337-Mini **51,00**

5 Fege-Set Green Line Mini

- Kinderbesen hellgrün, mit Stiel
- Kinder-Handfeger hellgrün
- Kehrschaufel Metall weiß
- Kinderhandschuhe grün

Art.-Nr. 3335-Mini **51,00**

6 Fege-Set Pink Line Mini

- Kinderbesen pink, mit Stiel
- Kinder-Handfeger pink
- Kehrschaufel Metall weiß
- Kinderhandschuhe pink

Art.-Nr. 3336-Mini **51,00**



Glänzende Aussichten!



Auftragbürste

Holzkörper Buche, spitz, Länge 18 cm,

- | | | | |
|----------|----------------------------------|---------------|--------------|
| 1 | Besatz Rosshaar dunkel | Art.-Nr. 2370 | 15,00 |
| 2 | Besatz Rosshaar hell (ohne Abb.) | Art.-Nr. 2371 | 15,00 |

Schmutzbürste

Holzkörper Buche, spitz, Breite 17 cm,

- | | | | |
|----------|--------------------------|---------------|--------------|
| 3 | Besatz Union/Fibre | Art.-Nr. 2372 | 21,00 |
| 4 | Besatz Nylon (ohne Abb.) | Art.-Nr. 2373 | 21,00 |

Glanzbürste

Holzkörper Buche, Breite 18 cm,

- | | | | |
|----------|------------------------|---------------|--------------|
| 5 | Besatz Rosshaar hell | Art.-Nr. 2375 | 48,00 |
| 6 | Besatz Rosshaar dunkel | Art.-Nr. 2374 | 48,00 |

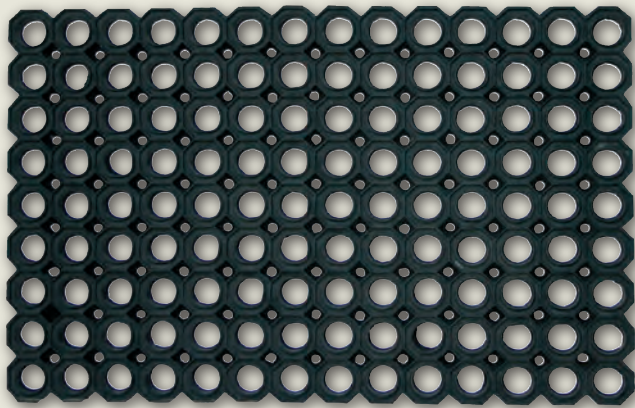

In verschiedenen Farben auf Anfrage!

Der Liebling aller Kokosmatten



7 Gummiwabenmatte (Z)

Fußmatte aus Vollgummi sehr wetterbeständig und langlebig. Besonders geeignet für den Außenbereich oder Feuchträume, mit offener Unterseite, Größe 60 x 40 cm

Art.-Nr. 7155 **28,00**

8 Einsatzbürstchen (Z)

für Gummiwabenmatte. Durch die Einsatzbürstchen wird ein erhöhter Reinigungseffekt erzielt, speziell bei grobverschmutzten Schuhen.

Art.-Nr. 7150 **6,00**

9 Businesssocken (Einzelpaar)

Langer Schaft, waschbar bis 40°,
88 % Baumwolle, 10 % Polyamid, 2 % Lycra,
verstärkte Ferse und Spitze,

für Schuhgröße 35 – 38, in der Farbe

Weiß Art.-Nr. 3706 **17,00**

für Schuhgröße 39 – 42, in der Farbe

Schwarz Art.-Nr. 3701 **17,00**

Grau Art.-Nr. 3704 **17,00**

Weiß Art.-Nr. 3707 **17,00**

Marineblau Art.-Nr. 3710 **17,00**

für Schuhgröße 43 – 46, in der Farbe

Schwarz Art.-Nr. 3702 **17,00**

Grau Art.-Nr. 3705 **17,00**

Weiß Art.-Nr. 3708 **17,00**

Marineblau Art.-Nr. 3711 **17,00**



9

▶ **Arbeitssocken**
siehe Seite 30



**Kokos-
Velourmatten** nach
Maß auf Anfrage!

11

10 Poly-Broom-Matte (Z)

PVC Rückenbeschichtung grau

Größe 60 x 40 cm Art.-Nr. 7141 **29,00**

Größe 60 x 90 cm Art.-Nr. 7139 **57,00**

Größe 90 x 150 cm Art.-Nr. 7142 **149,00**

11 Kokos-Velourmatte (Z)

Fußmatten aus Kokosfasern sind strapazierfähig,
bei sehr guter Schmutzaufnahme!

Kokos extra natur, Rücken gewebt

Größe 60 x 40 x 2,5 cm Art.-Nr. 7146 **66,00**

Größe 70 x 40 x 2,5 cm Art.-Nr. 7147 **77,00**



**FegeFix® //
„ROBUST“**

**Der Power-Besen
für draußen!
Ideal für
Kommunale
Betriebe sowie
Garten- und
Landschaftsbau:**

Die starken Nylon-
Borsten garantieren
gute Schabeigen-
schaften auf Straßen-
belägen, die feinen
Nylon-Borsten eignen
sich für feines Kehr-
gut, wie z. B.
Schmutz, Sand ...

Auch hervorragend für
das Fegen von Laub
auf Rasenflächen
geeignet!

12

12 FegeFix® // „ROBUST“

Besenkörper aus Esche natur.

Vordere Borstenreihe: Nylon, grün (fürs Grobe)

Hinterere Borstenreihe: Nylon, schwarz (fürs Feine)

Inkl. galvanisch verzinktem Stielhalter,
ø 28 mm, sehr stabil, mit Befestigungsschraube
(Hartholz-Stiel Art.-Nr. 7051 siehe Seite 18)

Breite 50 cm FX2-50-RO **46,00**
Breite 60 cm FX2-60-RO **55,00**

Super leicht,
super stark!



Das **Multitalent** unter den Besen – Lassen Sie sich überraschen

... denn wir haben für jede Anforderung den richtigen Besen!



FegeFix® // „WINTER“

1 FegeFix® // „WINTER“

Wetterfeste, abriebfeste PPN-Borsten für den Einsatz im Schnee: Mit dem FegeFix® // „WINTER“ lässt sich der Schnee einfach wegschieben, ohne dass er sich an den Borsten festsetzt.

Besenkörper aus Esche natur.

Vordere Borstenreihe: PPN-Borste, blau (fürs Grobe)

Hintere Borstenreihe: Nylon-Borste, schwarz (fürs Feine)

Inkl. galvanisch verzinktem Stielhalter, ø 28 mm, sehr stabil, mit Befestigungsschraube. (passender Stiel Art.-Nr. 7051 siehe Seite 18)

Breite 50 cm
FX2-50-WI **54,00**

Breite 60 cm
FX2-60-WI **62,00**

Super leicht,
super cool!

▶ Arbeitshandschuhe
siehe Seiten 28-29

Charakteristisch für den FegeFix® // sind die **schräg** gestellten Borsten.

Zudem besitzt er im Vergleich zu herkömmlichen Besen **nur 2** Borstenreihen.

„Wie soll das funktionieren?“, werden Sie vielleicht fragen.

„Viel besser als man denkt!“ – Denn der FegeFix® // ist **superleicht** und durch die schrägen Borsten äußerst effizient. Im Vergleich zu herkömmlichen Besen, haben wir bei dem FegeFix® // bis zu **75 % Gewicht eingespart** bei konstant hoher Fegeleistung!

Sie können mit dem FegeFix® // ohne nennenswerten Krafteinsatz **ebene und unebene Flächen** effizient fegen. Der schmale Besenkörper macht ihn dabei besonders **schnell und wendig**. Zudem passen sich die Borsten durch ihre Schrägstellung dem zu fegenden Untergrund optimal an.

Probieren Sie den FegeFix® // aus. Sie werden begeistert sein!

Galvanisch verzinkter Stielhalter

mit Befestigungsschraube für optimalen Sitz des Besenstiels

Zusätzliche Borsten

Drei zusätzliche Borstenbüschel für effektives Fegen in Ecken oder an Kanten!

Besenkörper aus Esche

Eschenholz zählt zu den Harthölzern. Es ist besonders abrieb- und biegefest.

Abgerundete Kanten

Gewissenhafte Handarbeit

Schräggestellte Borsten

Weniger Borsten und effizientes Fegen! So geht's schnell und einfach!

Schabekante, gezahnt

Ausführung FegeFix® // „WINTER“



FegeFix® // „INDOOR“

Super leicht,
super schnell!



2 FegeFix® // „INDOOR“

Der FegeFix® // „INDOOR“ ist mit zwei unterschiedlichen Borstenreihen besetzt: Die sehr feinen, dichten Rosshaarborsten nehmen den Staub, die stärkeren Kokosborsten die Schmutzpartikel auf.

Besenkörper aus Esche natur.

Vordere Borstenreihe: Kokos
Hintere Borstenreihe: Rosshaar

Inkl. galvanisch verzinktem Stielhalter, ø 28 mm, sehr stabil, mit Befestigungsschraube.

(passender Stiel Art.-Nr. 7051 siehe Seite 18)

Breite 50 cm	FX2-50-IN	49,00
Breite 60 cm	FX2-60-IN	60,00



FegeFix® // „INDOOR“

Sehr leichter Besen für schnelles Fegen von Innenräumen!

2



Super leicht,
super gut!

FegeFix® // „NATUR“



Optimal für Pflaster, Gehwege und unebene Flächen rund um Haus, Hof und Garten!

3

3 FegeFix® // „NATUR“

Dieser Outdoorbesen verfügt über robuste, nässeunempfindliche Borsten aus Piassava (Palmfaser).

Besenkörper aus Esche natur.

Beide Borstenreihen sind mit Piassava besetzt.

Inkl. galvanisch verzinktem Stielhalter, ø 28 mm, sehr stabil, mit Befestigungsschraube.

(passender Stiel Art.-Nr. 7051 siehe Seite 18)

Breite 50 cm	FX2-50-NA	40,00
Breite 60 cm	FX2-60-NA	47,00



3

... auch für die **gewerbliche** Beanspruchung!

FegeFix®  „PROFI“

Super leicht,
super sauber!



1



1

1 FegeFix® // „PROFI“

Der „PROFI“ kommt auf Beton- oder Werkstattböden mit glatten oder unebenen Oberflächen zum Einsatz: Für feinen und groben Schmutz, wie z. B. Sägemehl, Schrauben, Metallspäne, etc.

Echte „Profi“-Qualität, die auch auf Baustellen sehr gut ankommt.

Besenkörper aus Esche natur.

Beide Borstenreihen sind mit Union besetzt. (Gemisch aus Fibre, Blattfaser der Agave, und Bassine, Blattfaser der Palmyra-Palme)

Inkl. galvanisch verzinktem Stielhalter, ø 28 mm, sehr stabil, mit Befestigungsschraube.

(passender Stiel Art.-Nr. 7051 s. Seite 18)

Breite 50 cm	FX2-50-PR	41,00
Breite 60 cm	FX2-60-PR	48,00

FegeFix® // „PROFI“

Für effizientes Fegen in Handwerks- und Industriebetrieben!



Super leicht,
super speziell!



2

FegeFix®  „SPEZIAL“

2 FegeFix® // „SPEZIAL“

FegeFix® // „SPEZIAL“ ist der ideale Besen für Einsatzkräfte wie Feuerwehr, Polizei, THW, etc. Mit speziellen, temperaturbeständigen Nylonborsten für das zuverlässige Fegen von feinem Staub, Pulver und Bindemittel für ölhaltige Flüssigkeiten oder leicht säure- bzw. laugenhaltige Flüssigkeiten, etc. ...

Besenkörper aus Esche natur.

Besatz vordere Borstenreihe:

Nylon-Borste, rot, gewellt

Besatz hintere Borstenreihe:

Nylon-Borste, weiß

Inkl. galvanisch verzinktem Stielhalter, ø 28 mm, sehr stabil, mit Befestigungsschraube. (passender Stiel Art.-Nr. 7051 siehe Seite 18)

Breite 50 cm	FX2-50-SP	42,00
Breite 60 cm	FX2-60-SP	49,00

2



Die **Ausgleichsabgabe:** Ihre Chance als Auftraggeber

Info zur Ausgleichsabgabe



„Aufträge an die Polytec-Blindenwerk gGmbH mindern Ihre Ausgleichsabgabe“

Ihre Chance als Auftraggeber !!!

Anrechnung von Aufträgen auf die Ausgleichsabgabe (SGB IX § 223 Abs. 1)

Arbeitgeber, die durch Aufträge an anerkannte Werkstätten für behinderte Menschen zur Beschäftigung behinderter Menschen beitragen, können 50 Prozent des auf die Arbeitsleistung der Werkstatt entfallenden Rechnungsbetrages solcher Aufträge (Gesamtrechnungsbetrag abzüglich Materialkosten) auf die Ausgleichsabgabe anrechnen. Dabei wird die Arbeitsleistung des Fachpersonals zur Arbeits- und Berufsförderung berücksichtigt, nicht hingegen die Arbeitsleistung sonstiger nichtbehinderter Arbeitnehmerinnen und Arbeitnehmer. Bei Weiterveräußerung von Erzeugnissen anderer anerkannter Werkstätten für behinderte Menschen wird die von diesen erbrachte Arbeitsleistung berücksichtigt. Die Werkstätten bestätigen das Vorliegen der Anrechnungsvoraussetzungen in der Rechnung.

Ausgleichsabgabe (SGB IX § 160 Abs.1)

(1) Solange Arbeitgeber die vorgeschriebene Zahl schwerbehinderter Menschen nicht beschäftigen, entrichten sie für jeden unbesetzten Pflichtarbeitsplatz für schwerbehinderte Menschen eine Ausgleichsabgabe. Die Zahlung der Ausgleichsabgabe hebt die Pflicht zur Beschäftigung schwerbehinderter Menschen nicht auf. Die Ausgleichsabgabe wird auf der Grundlage einer jahresdurchschnittlichen Beschäftigungsquote ermittelt.

(2) Die Ausgleichsabgabe beträgt je unbesetztem Pflichtarbeitsplatz 155 Euro bei einer jahresdurchschnittlichen Beschäftigungsquote von 3 Prozent bis weniger als dem geltenden Pflichtsatz, 275 Euro bei einer jahresdurchschnittlichen Beschäftigungsquote von 2 Prozent bis weniger als 3 Prozent, 405 Euro bei einer jahresdurchschnittlichen Beschäftigungsquote von mehr als 0 Prozent bis weniger als 2 Prozent, 815 Euro bei einer jahresdurchschnittlichen Beschäftigungsquote von 0 Prozent.

Abweichend von Satz 1 beträgt die Ausgleichsabgabe je unbesetztem Pflichtarbeitsplatz für schwerbehinderte Menschen

1. für Arbeitgeber mit jahresdurchschnittlich weniger als 40 zu berücksichtigenden Arbeitsplätzen bei einer jahresdurchschnittlichen Beschäftigung von weniger als einem schwerbehinderten Menschen 155 Euro und bei einer jahresdurchschnittlichen Beschäftigung von null schwerbehinderten Menschen 235 Euro und
2. für Arbeitgeber mit jahresdurchschnittlich weniger als 60 zu berücksichtigenden Arbeitsplätzen bei einer jahresdurchschnittlichen Beschäftigung von weniger als zwei schwerbehinderten Menschen 155 Euro, bei einer jahresdurchschnittlichen Beschäftigung von weniger als einem schwerbehinderten Menschen 275 Euro und bei einer jahresdurchschnittlichen Beschäftigung von null schwerbehinderten Menschen 465 Euro.

Mit der Auftragsvergabe an die Polytec-Blindenwerk gGmbH kann ein Betrieb seine Belastung durch die Ausgleichsabgabe bis zu deren maximalen Höhe verringern.

Beachten Sie dies bitte bei der Prüfung unserer Angebote. Sie werden sehen, eine Zusammenarbeit mit der Polytec-Blindenwerk gGmbH lohnt sich immer!

Für eventuelle Rückfragen stehen wir Ihnen gerne zur Verfügung.

Nur die Harten kommen in den Garten!

▶ **Schaufel für Kinder** siehe Seite 35

▶ **Arbeitshandschuhe** siehe Seiten 30-31

- 1 Frankfurter Schaufel (Z)**
spitze Form, gehärtet, rot pulverbeschichtet,
25 x 31 cm, ohne Stiel (Stiel siehe Pos. 4) Art.-Nr. 7045 **42,00**
- 2 Alu-Leichtschaufel (Z)**
mit verzinkter Stahlkante, Aluminium, 37 x 38 cm,
ohne Stiel (Stiel siehe Pos. 4) Art.-Nr. 7048 **68,00**
- 3 Holsteiner Schaufel (Z)**
flache Form, gehärtet, rot pulverbeschichtet,
24 x 27 cm, ohne Stiel (Stiel siehe Pos. 4) Art.-Nr. 7046 **30,00**
- 4 Schaufelstiel (Z)**
DIN-Norm, Eschenholz, 130 cm Art.-Nr. 7052 **16,00**

▶ **Schneeschieber für Kinder** siehe Seite 35



▶ **Arbeitshandschuhe** siehe Seiten 30-31

▶ **FegeFix// „WINTER“** siehe Seite 24

Wenn's hart auf hart kommt!

- 5 Edelstahl V2A-Drahtbürste (Z)**
2-reihig, 28 x 2,0 cm Art.-Nr. 7080 **17,00**
3-reihig, 28 x 3,0 cm Art.-Nr. 7081 **18,00**
4-reihig, 28 x 3,5 cm Art.-Nr. 7082 **19,00**

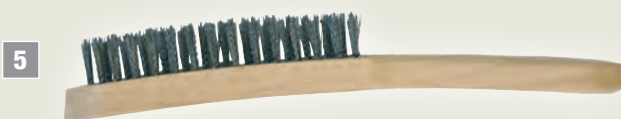

- 6 Drahtbesen (Z)**
ca. 30 cm, Stahldraht
Art.-Nr. 7075 **21,00**



- Optional mit Stiel (Z), 140 cm lang Art.-Nr. 7050 **11,00**



7 Schneeschieber aus Aluminium (Z)
mit Verstärkungsrippen, Schutzkante, Breite 45 cm, Klemmbefestigung, mit Holzstiel 130 cm (lose beigelegt)
Art.-Nr. 7055 **70,00**

8 Schneeschieber aus Sperrholz (Z)
mehrfach verleimt, mit Metallkante, Breite 50 cm mit Holzstiel (lose beigelegt)
Art.-Nr. 7054 **56,00**



Für Maler und Meister!

9 Ringpinsel (Z)
Holzstiel naturbelassen, runde Form, Besatz reine Borste hell



Größe 2, 20 mm	Art.-Nr. 7250	7,00
Größe 4, 25 mm	Art.-Nr. 7251	10,00
Größe 6, 30 mm	Art.-Nr. 7252	12,00
Größe 8, 35 mm	Art.-Nr. 7253	15,00
Größe 10, 40 mm	Art.-Nr. 7254	18,00
Größe 12, 45 mm	Art.-Nr. 7255	22,00

10 Lackierpinsel (Z)
Holzstiel naturbelassen, flache Form, Besatz reine Borste hell

1,0 Zoll, 25 mm	Art.-Nr. 7211	7,00
1,5 Zoll, 35 mm	Art.-Nr. 7212	9,00
2,0 Zoll, 50 mm	Art.-Nr. 7213	10,00
2,5 Zoll, 60 mm	Art.-Nr. 7214	11,00
3,0 Zoll, 75 mm	Art.-Nr. 7215	12,00
3,5 Zoll, 80 mm	Art.-Nr. 7216	17,00
4,0 Zoll, 100 mm	Art.-Nr. 7217	18,00

11 Heizkörperpinsel (Z)
Holzstiel, naturbelassen, gebogen, Besatz reine Borste hell

1,0 Zoll, 25 mm	Art.-Nr. 7230	7,00
1,5 Zoll, 35 mm	Art.-Nr. 7231	9,00
2,0 Zoll, 50 mm	Art.-Nr. 7232	11,00
2,5 Zoll, 60 mm	Art.-Nr. 7233	12,00
3,0 Zoll, 75 mm	Art.-Nr. 7234	16,00

Pinsel für Kinder siehe Seite 34



Fächerbesen für Kinder
siehe Seite 35

12 Fächerbesen IDEAL-Profi (Z)
22 Qualitäts-Federstahlzinken, Arbeitsbreite verstellbar, verzinkt, 30-48 cm Arbeitsbreite, ohne Stiel

Art.-Nr. 7047 **56,00**

Hartholz-Stiel (Z)
Ø 28 mm, 140 cm lang

Art.-Nr. 7051 **15,00**



Was braucht man mehr?

Bei Abnahme größerer Mengen, machen wir Ihnen gerne ein Angebot!

1 Arbeitssocken

(Einzelpaar)
Langer Schaft, waschbar bis 40°, 88 % Baumwolle, 10 % Polyamid, 2 % Lycra, weiche Frotteesohle, in der Farbe Grau,

für Schuhgröße 39 – 42
Art.-Nr. 3713
23,00

für Schuhgröße 43 – 46
Art.-Nr. 3714
23,00



1

► **Businesssocken**
siehe Seite 23

EN 374 Chemikalien und Mikroorganismen

Chemische Gefahren

Prüfungskriterien: 1 > 10 Minuten, 2 > 30 Min., 3 > 60 Minuten, 4 > 120 Minuten, usw. (Je kleiner die Zahl, desto kürzer die Zeit, die eine Chemikalie benötigt, um das Material zu durchdringen.)



AQL Akzeptierbarer Qualitätslevel

Prüfungskriterien:
Stufe 3: 0,65 % Stufe 2: 1,50 % Stufe 1: 4,00 %
(Die Prozentangabe gibt die maximale Anzahl fehlerhafter Handschuhe eines Loses oder einer Charge an.)

Schutzklassen

Ein Handschuh wird als beständig gegen Chemikalien angesehen, wenn ein Schutzindex von mindestens Klasse 2 (KAT 2) bei drei Prüfchemikalien (aus der vorgeschriebenen Liste von 12 Chemikalien) erreicht wird.

2 Spaltleder natur (Z)
gefüttert, weißer Drell, mit Stulpe, Doppelnähte, EN 388 Kat 2 (3123), Größe 10

Art.-Nr. 7030
12,00

2

3 Chemikalien-Schutzhandschuh (Z)

z. B. für Automobilindustrie, Fischerei, Landwirtschaft
abriebfest, flüssigkeitsbeständig, Länge 35 cm
EN 388 Kat 2 (4121), EN 374 Kat 3
Größe 10

Art.-Nr. 7027 **11,00**

4 Latex-Handschuhe mit Latexbeschichtung grün (Z)

Baumwoll-Polyester Grobstrickhandschuh
EN 388 Kat 2 (2243), Größe 10

Art.-Nr. 7019 **7,00**

5 Nitril-Handschuhe mit Strickbund (Z)

mittelstark nitrilbeschichtet, Handrücken frei für bessere Atmung, EN 388 Kat 2(4121)
Größe 10

Art.-Nr. 7038 **10,00**

6 Winter-Bauhandschuh (Z)

Rindvollleder, Moltonfutter, inkl. Stulpe, gelber Drell, Kat 2, Größe 10

Art.-Nr. 7033 **13,00**

7 Forst-Handschuh (Z)

Rindnarbenleder, Moltonfutter, Strickbund mit integriertem Pulsschutz, Handrücken aus grüner, wasserdichter Schirmseide, EN 420 / EN 388 Kat 2 (2132)
Größe 10,5

Art.-Nr. 7086 **25,00**



3



Starke Qualität für vollen Einsatz!



4



5



6



7

Handschuhe = Preis je Paar



8



9



10



11

Packen wir's an!

Handschuhe aus Rindsleder

- 8 Spaltleder extra stark (Z)**
natur, gefüttert, gestreifter Drell, gummierte Stulpe
EN 388 Kat 2 (3122), Größe 10
Art.-Nr. 7031 **11,00**
- 9 Vollrindleder (Z)**
natur, gefüttert, weißer Drell, gummierte Stulpe
EN 388 Kat 2 (2143), Größe 10
Art.-Nr. 7032 **12,00**
- 10 Vollrindleder (Z)**
Rücken und Stulpe, Signalfarbe, mit Reflektorstreifen
in rot, EN 388 Kat 2 (1131),
Größe 10,5
Art.-Nr. 7039 **15,00**

Strick-Handschuhe

- 11 Grobstrick-Handschuh (Z)**
Polyester weiß, Noppen einseitig schwarz Innenseite
EN 388 Kat 2 (0130), Größe 11
Art.-Nr. 7037 **6,00**
- 12 Feinstrick-Handschuh (Z) (ohne Abb.)**
Ausführung ähnlich 12, jedoch beige, PVC-Noppen
einseitig rot, EN 388 Kat 2 (3141),
Größe 10
Art.-Nr. 7024 **7,00**

EN 420 Allgemeine Anforderungen für Handschuhe

Diese Norm legt die, für alle Schutzhandschuhe anzuwendenden relevanten Prüfverfahren und die allgem. Anforderungen zu Gestaltungsgrundsätzen, Handschuhkonfektionierung, Widerstand des Handschuhmaterials gegen Wasserdurchdringung, Unschädlichkeit, Komfort und Leistungsvermögen, sowie die vom Hersteller vorzunehmende Kennzeichnung und vom Hersteller zu liefernden Informationen fest.

EN 388 Mechanische Risiken



Prüfungskriterien	Bewertungsmöglichkeiten
Abriebfestigkeit	1-4
Schnittfestigkeit	1-5
Weiterreißfestigkeit	1-4
Durchstichfestigkeit	1-4

Je höher die Ziffer, desto besser das Prüferergebnis

Schutzhandschuhe gegen mechanische Risiken müssen für mindestens eine der Eigenschaften (Abrieb-, Schnitt-, Durchstich- oder Weiterreißfestigkeit) die Leistungsstufe 1 erreichen. (Höchst mögliche zu erzielende Leistungsstufe: 5) Gemäß EN 420 beruhen die Leistungsstufen auf den Ergebnissen von Laborprüfungen, die nicht unbedingt den aktuellen Bedingungen am Arbeitsplatz entsprechen!

➤ **Arbeitshandschuhe für Kinder**
siehe Seite 35



Wellness pur... mit flauschigem Frottee!



1

1 Badebürste
Holzkörper Buche,
abnehmbarer Stiel,
Besatz
reine Borste hell,
Länge 40 cm

Art.-Nr. 2398
28,00



2

Bademädel mit Hoodie!

2 Bademantel mit Kapuze
zwei aufgesetzte Taschen, Schlaufen mit Gürtel, Frottee,
waschbar bis 60°, für Erwachsene in der Farbe

Dunkelblau:

Größe S, Länge 100 cm	Art.-Nr. 5822	177,00
Größe M, Länge 120 cm	Art.-Nr. 5808	194,00
Größe L, Länge 120 cm	Art.-Nr. 5809	194,00
Größe XL, Länge 120 cm	Art.-Nr. 5810	207,00
Größe XXL, Länge 130 cm	Art.-Nr. 5811	215,00

Königsblau:

Größe S, Länge 100 cm	Art.-Nr. 5823	177,00
Größe M, Länge 120 cm	Art.-Nr. 5825	194,00
Größe L, Länge 120 cm	Art.-Nr. 5826	194,00
Größe XL, Länge 120 cm	Art.-Nr. 5827	207,00
Größe XXL, Länge 130 cm	Art.-Nr. 5828	215,00

Rot:

Größe S, Länge 100 cm	Art.-Nr. 5824	177,00
Größe M, Länge 120 cm	Art.-Nr. 5812	194,00
Größe L, Länge 120 cm	Art.-Nr. 5813	194,00
Größe XL, Länge 120 cm	Art.-Nr. 5814	207,00
Größe XXL, Länge 130 cm	Art.-Nr. 5815	215,00

Sonnengelb:

Größe S, Länge 100 cm	Art.-Nr. 5821	177,00
Größe M, Länge 120 cm	Art.-Nr. 5804	194,00
Größe L, Länge 120 cm	Art.-Nr. 5805	194,00
Größe XL, Länge 120 cm	Art.-Nr. 5806	207,00
Größe XXL, Länge 130 cm	Art.-Nr. 5807	215,00

Weiß:

Größe S, Länge 100 cm	Art.-Nr. 5820	177,00
Größe M, Länge 120 cm	Art.-Nr. 5800	194,00
Größe L, Länge 120 cm	Art.-Nr. 5801	194,00
Größe XL, Länge 120 cm	Art.-Nr. 5802	207,00
Größe XXL, Länge 130 cm	Art.-Nr. 5803	215,00

Bademantel für Kinder siehe Seite 34



9

Unsere Frotteeware ist aus reiner Baumwolle und sehr saugfähig. Die hochwertige, flauschige Spitzenqualität von mindestens **450 g/m²** ist spürbar und garantiert einen hohen Gebrauchswert über viele Jahre.

6 Waschhandschuh Frottee, 14 x 22 cm	Art.-Nr. 55...	13,00
7 Gästehandtuch Frottee, 30 x 50 cm	Art.-Nr. 50...	17,00
8 Handtuch Frottee, 50 x 100 cm	Art.-Nr. 51...	36,00
9 Liegetuch Frottee, 70 x 140 cm	Art.-Nr. 54...	67,00

Bitte fügen Sie bei Ihrer Bestellung bei der Artikelnummer die gewünschte Farbnummer siehe Abb. 7 hinzu!



7

natur	.. 17
terracotta	.. 18
rot	.. 16
bordeaux	.. 12
sonnengelb	.. 03
weiß	.. 00
apfelgrün	.. 19
hellblau	.. 09
königsblau	.. 15
dunkelblau	.. 14
anthrazit	.. 08

- 3 Handwaschbürste (Z)**
Holzkörper 2-seitig, Breite 9,5 cm
Besatz Nylon
Art.-Nr. 7410 **11,00**
- 4** Besatz reine Borste hell
Art.-Nr. 7411 **13,00**
- 5 Ärztebürste (Z)**
groß, Holzkörper, Breite 10 cm
Besatz reine Borste hell
Art.-Nr. 7412 **12,00**



5

Handwaschbürste (Z)
Kunststoffkörper siehe Seite 15

Kreativität fördern!

Mit dem Malen drücken Kinder oft mehr aus, als mit Worten.
Die Pinsel sind langlebig bei geeigneter Reinigung.

1 Kinder-Malpinsel flache Form (Z)

kurzer naturbelassener Holzstiel,
Besatz reine Borste hell

Größe 8	Art.-Nr. 8080	7,00
Größe 12	Art.-Nr. 8081	9,00
Größe 16	Art.-Nr. 8082	10,00
Größe 20	Art.-Nr. 8083	11,00
Größe 24	Art.-Nr. 8084	13,00

2 Kinder-Malpinsel runde Form (Z)

kurzer naturbelassener Holzstiel,
Besatz reine Borste hell

Größe 8	Art.-Nr. 8090	7,00
Größe 12	Art.-Nr. 8091	9,00
Größe 16	Art.-Nr. 8092	10,00
Größe 20	Art.-Nr. 8093	11,00
Größe 24	Art.-Nr. 8094	13,00

3 Kinder-Knaufpinsel

naturbelassener Holzknauf Buche, Besatz Rosshaar dunkel,
Borstenlänge 3 cm,
Gesamtlänge 9 cm

Art.-Nr. 4030	23,00
---------------	-------



Abb. ähnlich,
wechselnde Motive

Praktisch,
flauschig,
kindgerecht

► Bademantel für Erwachsene
siehe Seite 32

4 Kinder-Latzschürze

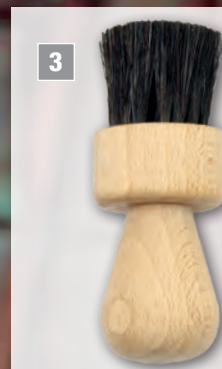
unbeschichtete Baumwolle, mit kleiner Tasche:

rot-weiß kariert	Art.-Nr. 4060	23,00
blau-weiß kariert	Art.-Nr. 4061	23,00
grün-weiß kariert	Art.-Nr. 4062	23,00

5 Kinder-Latzschürze (abwaschbar)

Latzschürze zum Binden, beschichteter Baumwollstoff,
Lavatex (abwaschbar), mit Saumband und großer Tasche,
Größe 52 x 40 cm

Art.-Nr. 6001	45,00
---------------	-------

6 Frottee-Bademantel mit Kapuze

Flauschige Spitzenqualität von mind. 450 g/m² garantiert einen
hohen Gebrauchswert. 100 % Baumwolle, in der Farbe:

Königsblau	Größe 116-128	Art.-Nr. 5818	149,00
	Größe 140-152	Art.-Nr. 5819	149,00
Rot	Größe 116-128	Art.-Nr. 5816	149,00
	Größe 140-152	Art.-Nr. 5817	149,00
Sonnengelb	Größe 116-128	Art.-Nr. 5831	149,00
	Größe 140-152	Art.-Nr. 5832	149,00

Meine Welt ist bunt!

7 Kinder-T-Shirts mit individuellem Aufdruck

einseitig bedruckt

Größe 110/116	Art.-Nr. 6100TSK-A	36,00
Größe 122/128	Art.-Nr. 6100TSK-B	36,00
Größe 134/140	Art.-Nr. 6100TSK-C	45,00
Größe 146/152	Art.-Nr. 6100TSK-D	45,00

beidseitig bedruckt

Größe 110/116	Art.-Nr. 6100TSK-A-2	46,00
Größe 122/128	Art.-Nr. 6100TSK-B-2	46,00
Größe 134/140	Art.-Nr. 6100TSK-C-2	55,00
Größe 146/152	Art.-Nr. 6100TSK-D-2	55,00



Beispiel



individuell bedruckbar

7

39 T-Shirt-Farben zur Auswahl*



* Die hier gezeigten Farbdarstellungen können digitalisierungsbedingt von den original Stofffarben abweichen

Für die kleinen Profis!

8 Kinder-Kehrschaufel (Z)

Kunststoff, verschiedene Farben, Größe 12 x 12 cm Art.-Nr. 8010 6,00

9 Kinder-Handfeger

Holzkörper Buche, gewachst, Länge 22 cm, Besatz Rosshaar dunkel Art.-Nr. 4020 24,00

10 Kinder-Stubenbesen

Holzkörper Buche, Breite 15 cm, 70 cm gewachster Holzstiel, Besatz Rosshaar dunkel Art.-Nr. 4000 33,00

11 Kinder-Straßen- und Hofbesen

Holzkörper Esche natur mit 80 cm naturbelassenem Holzstiel, Breite 18 cm

Besatz Elaston rot (o. Abb.)	Art.-Nr. 4003	25,00
Besatz Elaston blau (o. Abb.)	Art.-Nr. 4004	25,00
Besatz Elaston grün	Art.-Nr. 4005	25,00
Besatz Elaston gelb (o. Abb.)	Art.-Nr. 4006	25,00
Besatz Elaston bunt (o. Abb.)	Art.-Nr. 4007	25,00
Besatz Elaston hellgrün (o. Abb.)	Art.-Nr. 4008	25,00
Besatz Elaston pink (o. Abb.)	Art.-Nr. 4009	25,00
Besatz Elaston hellgrün-pink (o. Abb.)	Art.-Nr. 4011	25,00

12 Kinder-Fächerbesen (Z)

CE geprüft, mit 76 cm naturbelassenem Holzstiel, mit 9 flachen Federstahlzinken, farbig lackiert, Arbeitsbreite 25 cm Art.-Nr. 8020 31,00

13 Kinder-Rechen (Z)

CE geprüft, mit 76 cm naturbelassenem Holzstiel, mit 8 Zinken, Stahlblech farbig lackiert, Arbeitsbreite 16 cm Art.-Nr. 8040 25,00

14 Kinder-Schaufel (Z)

CE geprüft, mit 70 cm naturbelassenem Holzstiel und Stahlblech-Schaufelblatt farbig lackiert, 12 x 15 cm Art.-Nr. 8030 19,00

15 Kinder-Schneeschieber (Z)

CE geprüft, mit 80 cm naturbelassenem Holzstiel, rotes Kunststoffblatt, 28,5 x 21,5 cm Art.-Nr. 8021 23,00



Spielen - Lernen - Spaß haben!



1
CE



1 Ringwurfspiel

Phantasievolles Geschicklichkeits-Spielzeug aus Massivholz mit farbigen Fangstäben und 5 Wurfringen aus robustem, wetterfestem Poly-Seil mit Holzverbindung.
Maße: ø ca. 44 cm, Höhe ca. 20 cm
CE geprüft, geölt, speichelfest

Art.-Nr. 6017

64,00

Fädelschuhe

Spielerisch lernen Kinder an diesen Schuhen Schleifen zu binden. Erle massiv, CE geprüft, geölt, speichelfest

2 Motiv „Boots“

Maße L x H x T: 14,5 x 11 x 4 cm

Art.-Nr. 6016B

31,00

3 Motiv „Fußball“

Maße L x H x T: 17,5 x 7,5 x 4 cm

Art.-Nr. 6016F

31,00

4 Spring- und Schwingseil

„Bewegung macht Spaß“ – Für kleine Springmäuse

mit Handgriffen aus Buchenholz und Polyseil (nimmt kein Wasser auf)

Poly 3-farbig, 175 cm

Art.-Nr. 4031

17,00

Poly 3-farbig, 220 cm

Art.-Nr. 4034

18,00

Poly 3-farbig, 500 cm

Art.-Nr. 4033

25,00

2
CE



3
CE



5

5 Spring- und Schwingseil aus robuster Hanffaser

hält enorme Zugkraft aus, ohne Griff, 175 cm

Art.-Nr. 4032

22,00



Früh übt sich...

6 Kinder-Stelzen mit T-Griff

„Einmal hoch hinaus wollen“

Ideal zum Trainieren der Balance. Besserer Halt durch Querstrebe, geeignet für Kinder ab ca. 4 Jahren. CE geprüft, natur, speichelfest, gedämpfte Buche massiv, Höhe ca. 80 cm

Art.-Nr. 6018

70,00

7 Kinder-Warnweste signalgelb (Z)

„Mehr Sicherheit“

Optimal wahrgenommen werden durch Signalfarbe und 2 Reflektorstreifen auch bei Dunkelheit, zertifiziert nach EN 1150, Größe XS

Art.-Nr. 7008

13,00

Kinder-Warnweste inklusive individuellem Aufdruck

einseitig bedruckt

Größe XS

Art.-Nr. 6100KW

21,00

beidseitig bedruckt

Größe XS

Art.-Nr. 6100KW-2

31,00

8 Kinder-Arbeitshandschuhe (Z)

„Schutz für Kinderhände“

Schweinspaltleder, Handrücken atmungsaktive Baumwolle, Vliesfütterung innen

(1 Paar)

Art.-Nr. 8060

10,00

9 Kinder-Reisstrohbesen (Z)

3-Naht, mit 90 cm naturbelassenem Holzstiel, Borstenlänge 30 cm

Art.-Nr. 8050

16,00



7

individuell
bedruckbar



WACKELTURM

Der Spiele-Klassiker!

& RIESEN WACKELTURM



Herausforderungen spielerisch annehmen!

- 1 Riesen-Wackelturm**
- 54 Spielsteine handgefertigt aus Erle
 - Holz aus nachhaltiger Forstwirtschaft
 - Verpackung: Pappkarton
 - hochwertige handwerkliche Verarbeitung

Art.-Nr. 6003B **220,00**

- 2 Wackelturm**
- 48 Spielsteine handgefertigt aus Buche
 - Holz aus nachhaltiger Forstwirtschaft
 - Spielstein-Beutel aus Baumwolle
 - hochwertige handwerkliche Verarbeitung

Art.-Nr. 6003A **49,00**

Für die Spielsteine des Wackelturms: Baumwollbeutel mit aufgedruckter Spielanleitung auf der Rückseite

2



Gut für Umwelt
und Natur!



WILLKOMMEN IM



HOTEL

3 »BIENENHAUS«

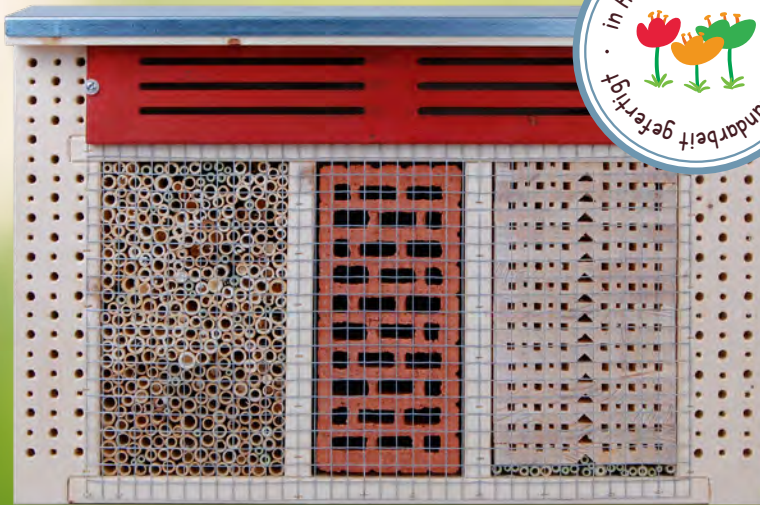

4



Heutzutage finden Wildbienen und andere Nützlinge kaum noch einen Unterschlupf.

Unterstützen Sie unsere fleißigen Bestäuber mithilfe unserer Insektenhotels dabei, Nist- und Überwinterungsmöglichkeiten zu finden und tragen Sie somit zur Erhaltung der Artenvielfalt bei.

Lebensraum schaffen.
Für die Natur. Für uns.



3 Bienenhotel XL

- handgefertigt aus Fichte / Tanne, Massivholz
- Maße 59 x 40 x 13 cm
- Dacheindeckung aus Zinkblech
- langlebige Qualität
- hochwertige handwerkliche Verarbeitung

Art.-Nr. 6012A 249,00

4 Bienenhotel mini

- handgefertigt aus Esche Massivholz
- Maße 7 x 16 x 6 cm
- langlebige Qualität
- hochwertige handwerkliche Verarbeitung

Art.-Nr. 6012 37,00

DAS ZÜNDET: TONIS ANFÄNGSEL

So werden Einweg-Paletten sinnvoll einem weiteren Zweck zugeführt und dienen als perfektes Anfeuerholz für Kamin-/Ofen und Grill-/ oder Lagerfeuer!



5 Tonis Anfängsel

- Umweltfreundlich: Upcycling-Anfeuerholz
- Verpackung (Karton, B x H x T): 230 x 165 x 330 mm
- Ideale Anzündhilfe
- Fein gespalten
- Nadelholz
- Ofenfertig

Art.-Nr. 6019 8,00



5



Anfeuerholz als Upcycling-Projekt!

Vorteile beim Kauf

unserer staatlich anerkannten
Blindenwaren ...

... für Privatkunden:

- Die reduzierte Mehrwertsteuer von 7 %
- Unsere Spendenquittungen werden vom Finanzamt anerkannt

... für Gewerbekunden:

- Sie können 50 % der von uns ausgewiesenen Lohnleistung auf Ihre **Ausgleichsabgabe** anrechnen. (Detaillierte Informationen siehe Seite 27)

Polytec 
Blindenwerk
gemeinnützige GmbH

Im Verbund der Rhein-Mosel-Werkstatt gemeinnützige GmbH

Blindenwerk-Polytec gGmbH
Theo-Mackeben-Straße 22 · 56070 Koblenz
Tel. (0261) 20 17 2-212 · Fax (0261) 20 17 2-214
E-Mail: info.bw@rmw-koblenz.de

www.blindenwerk-koblenz.de



Unser Besatzmaterial – Hätten Sie's gewusst?

Arenga

Blattfaser der
Zuckerpalme

Herkunft:
Feuchtgebiete
Indomalaysia

Verwendung:
Für trockene, feuchte
oder ölige Flächen
(Lagerhallen)
oder glatte Stein-
böden (außen)

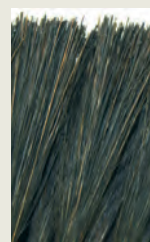

Elaston

Faser aus Kunststoff
in verschiedenen
Stärken und Längen

Herkunft:
Deutschland

Verwendung:
Die Faser für das
Grobe. Besonders
geeignet für Hof und
Straße, auch bei
Nässe oder Schnee.

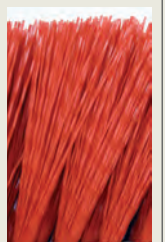

Fibre

Gelbe Blattfaser
der Agave

Herkunft:
Südamerika

Verwendung:
Für Schrubber und
Haushaltsbürsten.
Hygienisch, hitze- und
säurebeständig.

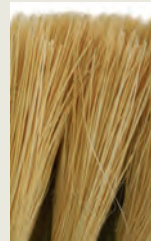

Kokos

Leichte, elastische,
bruchfeste,
Pflanzenfaser der
Kokosnuss

Verwendung:
Ideal für alle
trockenen
und glatten
Flächen innen
und außen.

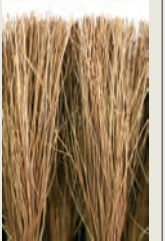

Nylon

Faser aus Kunststoff
in verschiedenen
Stärken und Längen

Herkunft:
Deutschland

Verwendung:
Hygienische, hitze-
und säurebeständige
Kunstfaser für alle
Haushaltsbürsten und
Schrubber

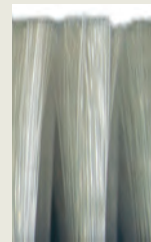

Piassava

Sehr grobe, kräftige
Palmfaser

Verwendung:
Die in Vergessenheit
geratene Naturfaser
für das Grobe,
besonders geeignet
für Hof und Straße.

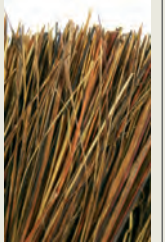

Reisstroh

Grobe Fruchtrispen
der Mohrenhirse

Herkunft:
Osteuropa

Verwendung:
Leichte, mehrfach
gebundene Besen für
Hof und Garten.



Rosshaar

Mähnen und Schweif-
haare von Pferden
(besonders hoch-
wertige Naturborste)

Herkunft:
Südamerika

Verwendung:
Für glatte und
trockene Flächen, lange
Haltbarkeit.

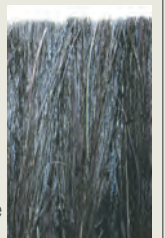

Union

Naturfasergemisch
aus Bassine und Fibre,
besonders hart

Verwendung:
Eignet sich hervor-
ragend für groben Sch-
mutz und für Bürsten,
die mit Wasser direkt in
Berührung kommen



Ziegenhaar

Wertvolles Natur-
produkt von Ziegen,
sehr weich

Verwendung:
Antistatisch, eignet
sich besonders für alle
Arten von
Staubfegern und hoch-
wertigen
Feinbesen.

